I·O DATA

セットアップガイド

m²TV

B-MANU201028-04

セットアップ ➤➤➤ この面をご覧ください

操作説明 ➤➤➤ 裏面をご覧ください

1 サポートソフトをコピーする

1. Mac OS Xを起動します。

管理者アカウントでログインしてください。

ヒント 本製品は32bitカーネルのみ対応しています

64bit カーネルをお使いの場合は、32bit カーネルへ変更するとお使いいただけます。カーネルの確認・変更については、「5 インストールする」完了後、「m2TV ヘルプ」の「困ったときには」→「カーネルを確認する」をご確認ください。（「8 ヘルプを活用しよう」参照）

2. サポートソフトCD-ROMをセットします。

3. サポートソフトをコピーします。

サポートソフト CD-ROM を開き、[m2TV] アイコンをハードディスクの [アプリケーション] フォルダにコピーします。

2 B-CAS カードをセットする

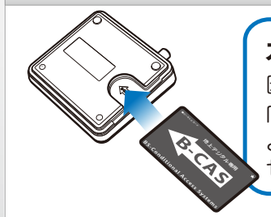

カードの向きに注意！

図のように本製品を裏に向け、カードが表になるように、矢印に合わせてセットしてください。

ヒント B-CASカードのお問い合わせ

（株）ビーエス・コンディショナルアクセス・システムズ カスタマーセンター

電話：0570-000-250

（IP電話からは、045-680-2868）

3 アンテナとつなぐ

UHF 帯もしくは CATV が受信できるアンテナとつないでください。

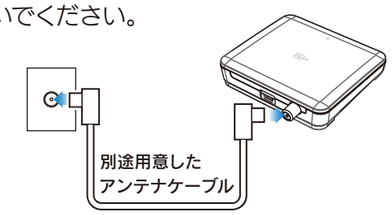

4 Mac とつなぐ

添付の USB ケーブルを使い、Mac 本体の USB ポートとつないでください。

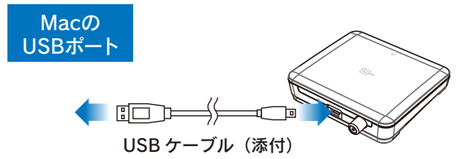

5 インストールする

1. [m2TV]をダブルクリックします。

【1 サポートソフトをコピーする】手順 3. でコピーした [m2TV] アイコンをダブルクリックします。

2. [OK]をクリックします。

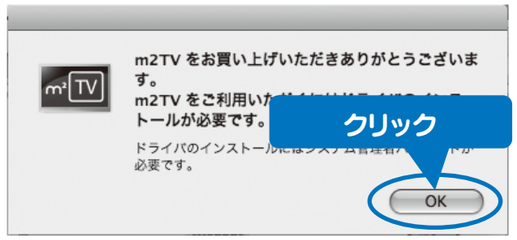

3. [続ける]をクリックします。

4. インストール先を選択します。

5. インストール先を選択します。

6. パスワードを入力します。

ご使用の Mac の管理者権限のパスワードを入力します。

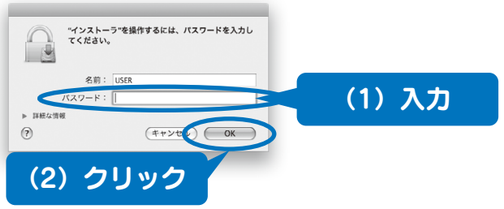

7. 再起動します。

6 チャンネルを設定する

ヒント 設定をする前に以下をご確認ください

- アンテナケーブルはつながっていますか？
- B-CAS カードはセットされていますか？
  カードの向きについてもご確認ください。
- Mac にスピーカーはつながれていますか？
  Mac でサウンドを使える環境が必要です。
  ※古い iMac でスピーカーが装備されていない機種があります。
  ※MacBook など内蔵のスピーカーがある場合は、そのままでご利用いただけます。

1. m²TV（エムツーティービー）を起動します。

ハードディスクの [アプリケーション] フォルダにある [m2TV] アイコンをダブルクリックします。

2. お住まいの地域を設定

① 「チャンネルをスキャンしてください」という黒い画面が表示されます。その約 5 秒後にチャンネル設定画面が表示されます。

② [エリアスキャン] を選択し、お住まいの地域を選択します。
※ CATV の場合は [フルスキャン（CATV）] を選択します。

③ [スキャン] をクリックします。

※ スキャン時間の目安
エリアスキャン……約 2 分
フルスキャン……約 5 分
フルスキャン（CATV）…約 9 分

ヒント スキャンでチャンネルが見つからない

以下をご確認ください。

- お使いのアンテナで地上デジタル放送テレビを視聴できますか？ 信号強度、信号品質は十分ですか？
- 地域設定は正しいですか？
- 手順②で [フルスキャン] を選択してください。

7 テレビを見る

m²TV で地上デジタル放送をお楽しみください。

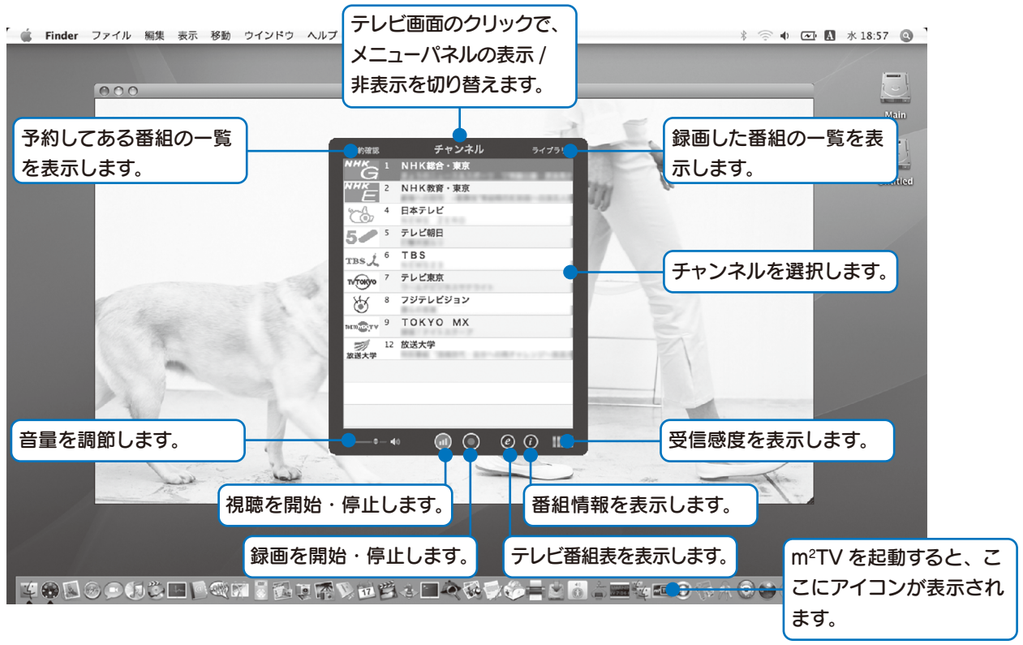

ヒント 本製品の認識について

本製品を USB ポートに接続後、約 10 秒待ってから m²TV をお使いください。

本製品が Mac OS に認識されるまで時間がかかります。

ヒント iPhone や Android ケータイで録画番組を持ち運ぶ

1. 持ち運び方の概要

iPhone 3G/3GS、iPod touch、Android ケータイの「TVPlayer」というアプリケーションを使って、録画した番組を無線 LAN 経由でパソコンから持ち出して、再生することができます。

2. TVPlayer のインストール

iPhone, iPod touch	App Store の「エンターテインメント」カテゴリーから「TVPlayer」で検索して入手してください。
Android ケータイ	Android Market の「マルチメディア」カテゴリーから「TVPlayer」で検索して入手してください。

3. TVPlayerの画面

※ iPhone、iPod touch の例です。Android ケータイでの使い方については、m²TV ヘルプをご覧ください。

ヒント テレビ番組表を使ってみよう

番組情報を取得しておく必要があります。詳しくはヘルプをご覧ください。

［視聴］ボタン

現在放送中の番組には［視聴］ボタンが表示されます。

クリックするとチャンネルを切り替えることができます。

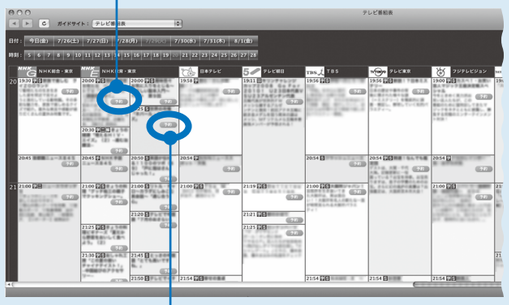

［予約］ボタン

視聴予約と録画予約が行えます。

画面の指示に従って予約してください。

視聴予約 ･･･予約した時間になると、番組が表示されます。録画はされません。

録画予約 ･･･予約した時間に録画を行います。

※予約した場合、m²TV を完全に終了せず、しまうなどにして起動しておいてください。

※Mac OS のスリープ機能は無効にしておいてください。

ヒント iEPGを使ってみよう

テレビ番組表の［ガイドサイト］をクリックすると、iEPGサイトの番組表を利用することができます。

※ インターネット接続環境が必要です。

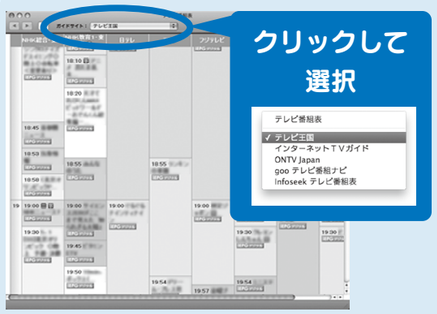

ヒント m²TVライブラリを使ってみよう

メニューの［表示］－［m2TVライブラリ］をクリックすると、録画された番組の一覧を表示します。

一覧から番組をダブルクリックすると再生が始まります。

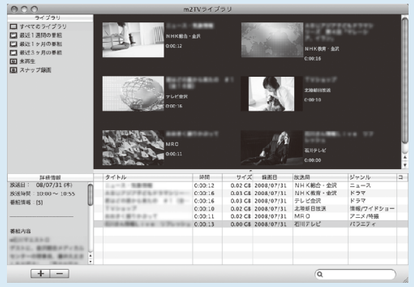

8 ヘルプを活用しよう

m²TV ヘルプには本製品の使用例から困ったときの対処まで、様々な情報が記載されています。

m²TV ヘルプをご覧になり、本製品をご活用ください。

＊ 記載されている内容 ＊

- 使ってみよう（使用例）
- 画面詳細
- 困った時には (FAQ)

など

＊ ヘルプの起動手順 ＊

①ヘルプメニューをクリックします。

②［m2TV ヘルプ］をクリックします。