I-O DATA

MANU000052 (A22-1)

必ずお読みください

スイッチングハブ

このたびは、お買い上げいただき誠にありがとうございます。
本製品の使用方法やその他仕様などについては、外箱をご覧ください。

この装置は、クラスA情報技術装置です。この装置を家庭環境で使用すると電波妨害を引き起こすことがあります。この場合には使用者が適切な対策を講ずるよう要求されることがあります。

VCCI-A

レシートや納品書を保管してください
修理の際に、お買い上げ日を証明するために必要です。

ランプについて

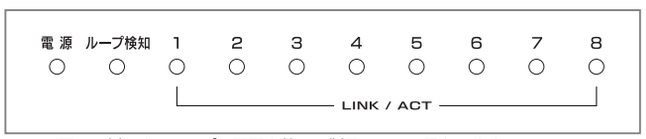

※ この図は一例です。ランプの配置や数は、製品によって異なります。

電源	点　灯	電源が入っている
	消　灯	電源が切れている
ループ検知※	点　灯	ループ状態が発生
	消　灯	異常なし
ポート番号 (LINK/ACT)	点　灯	接続中（LINK あり）
	早い点滅	データを送受信中
	ゆっくり点滅 ※	ループ状態が発生
	消　灯	未接続（LINK なし）

※ ループ検知機能は、製品によっては搭載されていません。

電源コード抜け防止クランプの取り付け方
※ AC アダプター添付の製品には添付されておりません。

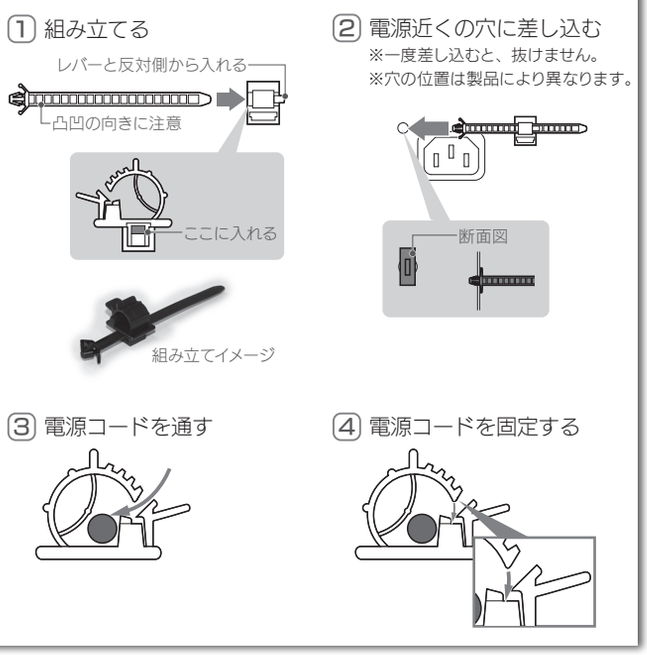

アフターサービス

重要
- ●本製品の修理対応、電話やメール等によるサポート対応、ソフトウェアのアップデート対応、本製品がサーバー等のサービスを利用する場合、そのサービスについては、弊社が本製品の生産を完了してから5年間を目途に終了とさせていただきます。ただし状況により、5年以前に各対応を終了する場合があります。
- ●個人情報は、株式会社アイ・オー・データ機器のプライバシーポリシー（http://www.iodata.jp/privacy.htm）に基づき、適切な管理と運用をおこないます。

お問い合わせ方法

1 弊社サポートページをご確認ください

▶ http://www.iodata.jp/support/qa/

2 それでも解決できない場合は、サポートセンターへ

電話 ▶ 050-3116-3014
受付時間 9:00～17:00 月～日曜日
（年末年始・夏期休業期間をのぞく）

メール ▶ http://www.iodata.jp/support/after/esupp.htm

修理を依頼する方法

保証期間 1 年間

以下を梱包し、修理センターへお送りください

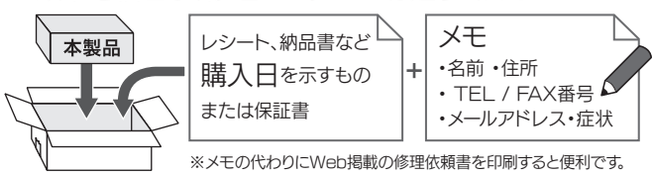

※メモの代わりにWeb掲載の修理依頼書を印刷すると便利です。

〒920-8513　石川県金沢市桜田町2丁目84番地
株式会社　アイ・オー・データ機器　修理センター 宛

※厳重に梱包してください。
　弊社到着までに破損した場合、有料修理となる場合があります。
※紛失をさけるため宅配便でお送りください。
※送料は、発送時はお客様ご負担、返送時は弊社負担です。

【見積無料】有料修理となる場合は、先に見積をご連絡します。金額のご了承をいただいてから、修理いたします。
【データ】内部にデータがある場合、厳密な検査のため、内部データは消去されます。何卒、ご了承ください。バックアップ可能な場合は、お送りいただく前にバックアップしてください。弊社修理センターではデータの修復はおこなっておりません。
【シール】お客様が貼られたシールなどは、修理時に失われる場合があります。
【保証内容】弊社Webページから、ハードウェア保証規定をご確認ください。
http://www.iodata.jp/support/after/hosho/
【控え】製品名とシリアル番号（S/N）はお手元に控えておいてください。
【修理について詳しくは】以下のURLをご覧ください（修理依頼書はここから印刷できます）。
http://www.iodata.jp/support/after/

安全のために

お使いになる方への危害、財産への損害を未然に防ぎ、安全に正しくお使いいただくための注意事項を記載しています。
ご使用の際には、必ず記載事項をお守りください。

▼ 警告および注意表示

⚠ 警告	この表示の注意事項を守らないと、死亡または重傷を負うことがあります。
⚠ 注意	この表示の注意事項を守らないと、けがをしたり周辺の物品に損害を与えたりすることがあります。

▼ 絵記号の意味

- 禁止
- 指示を守る

⚠ 警告

本製品を修理・改造・分解しない
発火や感電、破裂、やけど、動作不良の原因になります。

落雷のおそれがあるときは、電源プラグを抜き、使用を控える
感電の原因になります。

雷が鳴り出したら、本製品や電源コードには触れない
感電の原因になります。

ぬらしたり、水気の多い場所で使わない
水や洗剤などが本製品にかかると、隙間から浸み込み、発火・感電の原因になります。
・お風呂場、雨天、降雪中、海岸、水辺でのご使用は、特にご注意ください。
・水の入ったもの（コップ、花びんなど）を上に置かないでください。

ぬれた手で本製品を扱わない
感電や本製品の故障の原因になります。

煙がでたり、変なにおいや音がしたら、すぐに使うのを止める
そのまま使うと発火・感電の原因になります。

本製品の小さな部品（ネジなど）を乳幼児の手の届くところに置かない
誤って飲み込み、窒息や胃などへの障害の原因になります。
万一、飲み込んだと思われる場合は、ただちに医師にご相談ください。

本製品の周辺に放熱を妨げるような物を置かない
発火の原因になります。

故障や異常のまま、つながない
本製品に故障や異常がある場合は、必ずつないでいる機器から取り外してください。そのまま使うと、発火・感電・故障の原因になります。

本製品の取り付け、取り外し、移動の前に、必ずパソコン・周辺機器および本製品の電源を切り、コンセントからプラグを抜く
電源コードを抜かないと、感電の原因になります。

マグネット付属製品について

磁気に弱いものに近づけない
本製品には強力な磁石を使用しています。磁気に弱いものに近づけると、けがや故障の原因になります。
・取り付けの際、指を挟まないようご注意ください。
・磁石をブラウン管に近づけないでください。ブラウン管が変色します。
・磁石を携帯電話、アナログ時計、フロッピーディスク、磁気カード、磁気テープ、乗車券など、磁気に弱いものに近づけないでください。装置および記憶内容の破壊の原因になります。

電源コード・ACアダプターについて

添付品または指定品のもの以外を使わない
発煙したり、発火の原因になります。

AC100V（50/60Hz）以外のコンセントにつながない
発熱、発火の原因になります。

電源コードにものをのせたり、引っ張ったり、折り曲げ・押しつけ・加工などはしない
電源コードの芯線（電気の流れるところ）が断線したり、ショートし、発火・感電の原因になります。

ゆるいコンセントにつながない
電源プラグは、根元までしっかりと差し込んでください。根元まで差し込んでもゆるみがあるコンセントにはつながないでください。発熱して発火の原因になります。

電源プラグを抜くときは電源コードを引っ張らない
電源プラグを持って抜いてください。電源コードに傷が付き、発火や感電の原因になります。

他の機器につながない
添付の電源コード・ACアダプターは本製品専用です。
他の機器につなぐと、発火や感電の原因になります。

煙が出たり、変な臭いや音がしたら、すぐにコンセントから電源プラグを抜く
そのまま使うと発火・感電の原因になります。

じゅうたん、スポンジ、ダンボール、発泡スチロールなど、保温・保湿性の高いものの近くで使わない
発火の原因になります。

熱器具のそばに配線しない
電源コード被覆が破れ、発火や感電、やけどの原因になります。

コンセントまわりは定期的に掃除する
長期間電源プラグを差し込んだままのコンセントでは、つもったホコリが湿気などの影響を受けて、発火の原因になります。（トラッキング現象）
トラッキング現象防止のため、定期的に電源プラグを抜き、乾いた布で電源プラグをふいてください。

テーブルタップを使用する時は定格容量以内で使用する、たこ足配線はしない
テーブルタップの定格容量（1500W などの記載）を超えて使うと、テーブルタップが過熱し、発火の原因になります。

⚠ 注意

本製品を踏まない
破損し、けがの原因になります。特に、小さなお子様にはご注意ください。

長時間にわたり、一定の場所に触れ続けない
一定時間使うと、本製品を熱く感じる場合があります。
使用中、使用直後に、本体に長時間触れると、やけどの原因になります。


高温注意

電源コード・ACアダプターについて

人が通行するような場所に配線しない
足を引っ掛けると、けがの原因になります。

壁掛け可能な製品について

取り付ける壁などの材質に注意する
石膏ボードや薄いベニヤ板などでは、ネジやくぎが緩み、落下の原因になります。また、壁の内部に配線・配管などのある場所を避けて設置してください。

取り付ける場所に注意する
歩行時などに顔や頭などがぶつかり、けがをすることのない場所に設置してください。

【お手入れ方法】
本製品についた汚れなどを落とす場合は、電源コード・ACアダプターを抜いてから、柔らかいきれいな布で軽く乾拭きしてください。
●汚れがひどい場合は、水で十分に薄めた中性洗剤に布をひたして、よく絞ってから汚れを拭き取り、最後に乾いた布で拭いてください。
●ベンジン、シンナー、アルコール、消毒薬、化学ぞうきん、クリーナー/クリーニングペーパーなどは使わないでください。変質やひび割れなどの原因になります。

【ユーザー登録はこちら】…**https://ioportal.iodata.jp/**
ユーザー登録にはシリアル番号（S/N）が必要ですので、メモしておいてください。シリアル番号（S/N）は本製品貼付のシールに印字されている12桁の英数字です。（例：ABC1234567ZX）

【本製品の廃棄について】
本製品を廃棄する際は、地方自治体の条例にしたがってください。

【商標について】
●記載されている会社名、製品名等は一般に各社の商標または登録商標です。

【ご注意】
1) 本製品及び本書は株式会社アイ・オー・データ機器の著作物です。したがって、本製品及び本書の一部または全部を無断で複製、複写、転載、改変することは法律で禁じられています。
2) 本製品は、医療機器、原子力設備や機器、航空宇宙機器、輸送設備や機器、兵器システムなどの人命に関る設備や機器、及び海底中継器、宇宙衛星などの高度な信頼性を必要とする設備や機器としての使用またはこれらに組み込んでの使用は意図されておりません。これら、設備や機器、制御システムなどに本製品を使用され、本製品の故障により、人身事故、火災事故、社会的な損害などが生じても、弊社ではいかなる責任も負いかねます。設備や機器、制御システムなどにおいて、冗長設計、火災延焼対策設計、誤動作防止設計など、安全設計に万全を期されるようご注意願います。
3) 本製品は日本国内仕様です。本製品を日本国外で使用された場合、弊社は一切の責任を負いかねます。また、弊社は本製品に関し、日本国外への技術サポート、及びアフターサービス等を行っておりませんので、予めご了承ください。(This product is for use only in Japan. We bear no responsibility for any damages or losses arising from use of, or inability to use, this product outside Japan and provide no technical support or after-service for this product outside Japan.)
4) 本製品を運用した結果の他への影響については、上記にかかわらず責任は負いかねますのでご了承ください。