I-O DATA

M-MANU200518-01

19型液晶ディスプレイ

LCD-AD197Gシリーズ 取扱説明書

この度は弊社製液晶ディスプレイをお買い上げいただき、誠にありがとうございます。
ご使用の前に[本書]をよくお読みいただき、正しいお取り扱いをお願いいたします。

画面で見るマニュアルを活用しよう

[画面で見るマニュアル]には、表示の調整/設定方法や本製品の仕様などを記載しています。
[画面で見るマニュアル]は、弊社ホームページ上でご覧になるか、ダウンロードしてお使いください。

▼ホームページ上で参照する

①以下の弊社ホームページを開きます。
http://www.iodata.jp/product/lcd/square/lcd-ad197g/support.htm
②該当型番の[ダウンロードページ]をクリックし、サポートライブラリを開きます。
③取扱説明書等の[ガイド]のアイコンをクリックします。

▼ダウンロードする

①以下の弊社ホームページを開きます。
http://www.iodata.jp/product/lcd/square/lcd-ad197g/support.htm
②該当型番の[ダウンロードページ]をクリックし、サポートライブラリを開きます。
③サポートソフトをダウンロードします。

ソフトウェアのダウンロード

本製品をさらに便利に使えるツールです。弊社ホームページの[サポートライブラリ]からダウンロードしてお使いください。

▼画面設定ユーティリティソフト 「Display Manager」

[Display Manager]は最適な画面の表示調整をマウス操作で簡単に設定することができます。
対応OS Windows Vista®/XP/2000
対応グラフィックチップをお使いください。
http://www.iodata.jp/dmanager/

▼メッセージ着信お知らせ機能「Message Monitor 着ビカ」

[Message Monitor 着ビカ]は、メールの着信をLEDランプの点滅でお知らせします。
対応OS Windows Vista®/XP/2000
対応グラフィックチップをお使いください。
http://www.iodata.jp/dmanager/

▼ダウンロードする

①以下の弊社ホームページを開きます。
http://www.iodata.jp/product/lcd/square/lcd-ad197g/support.htm
②該当型番の[ダウンロードページ]をクリックし、サポートライブラリを開きます。
③[Display Manager]または[Message Monitor 着ビカ]を選択し、ダウンロードします。

※[画面で見るマニュアル]やソフトウェアをご利用になる場合は、インターネットへの接続が必要です。

ハードウェア保証書

型番	LCD-AD197G シリーズ
保証期間	ご購入日より 36 ケ月間有効です 液晶パネル(バックライト含む)は、ご購入日より 12 ケ月間有効です
お客様	ふりがな お名前 〒 ( ) – ご住所
販売店	ご購入日 住所・店名 印 ( ) –

・ご販売店様へ
1. お客様へ商品をお渡しする際は必ず販売日をご購入日欄に記入し責任者/住所、責任印をご記入ご捺印ください。
2. 記載漏れがありますと、保証期間内でも無料保証が受けられません。

取扱説明書などの注意書きにしたがった正常な使用状態で、保証期間内に故障した場合には、商品と本保証書をご持参ご提示の上お買いもとの販売店または、弊社(裏面修理センター)宛にご依頼ください。

・☆印の箇所は標書で明確にご記入ください。
・記載漏れがありますと、保証期間内でも無料修理が受けられません。ご注意ください。販売店欄は販売店でご記入いただくものです。記入がない場合はお買い上げの証拠にはなりません。
また、本書は再発行いたしませんので紛失しない様大切に保管ください。

I-O DATA

株式会社 アイ・オー・データ機器

ユーザー登録、サポートソフトのダウンロードについて

ユーザー登録をする際や、弊社ホームページよりサポートソフトをダウンロードする際に S/N(シリアル番号)が必要な場合があります。
S/Nは本製品の背面にはられているシールに印字されている12桁の英数字です。
(例:ABC1234567ZX)
↓S/N(シリアル番号)をメモしてください。

ユーザー登録
http://www.iodata.jp/regist/

直販サイト「アイオープラザ」より
①対象製品はじめ、すべての弊社製品を販売中。
②万一でも安心の製品保障サービス提供。
③郵便自動診断で、最適なボックス1,000円均等配送。
※対象内容は予告なく変更する場合があります。
アイオープラザ
www.ioplaza.jp/pkg.htm

安全にお使いいただくために

本書には、ご使用の際に重要な情報や、お客様や他の人への危害や財産への損害を未然に防ぎ、製品を安全にお使いいただくために、守っていただきたい事項が示されています。
本書は、必要なときにすぐ参照できるように、お手元に置いて使用ください。
お子様が近くにいるときは、保護者のかたが取扱説明書の中身を読みになり、正しい使いかたをご指導ください。
本書では、本製品を安全にお使いいただくための注意事項を次のように記載しています。

■絵記号の意味

△ この記号は注意(重要な事項)を促す内容を告げるものです。記号の中や近くに具体的な内容が書かれています。
例 △ 高圧注意!を表す絵表示

○ この記号は禁止の行為を告げるものです。記号の中やその近くに具体的な内容が書かれています。
例 ⃠ 分解禁止!を表す絵表示

● この記号は必ず行っていただきたい行為を告げるものです。記号の中やその近くに具体的な内容が書かれています。
例 電源プラグを抜く!を表す絵表示

危険 下記内容を無視して誤った取り扱いをすると、死亡または重傷を負う危険が切迫して生じることが想定されます。

■本製品を修理・分解・改造しないでください。
火災や感電、破裂、やけど、故障の原因となります。
修理は弊社修理センターにご依頼ください。分解したり、改造した場合、保証期間であっても有料修理となる場合があります。

警告 下記内容を無視して誤った取り扱いをすると、人体に多大な損傷を負う可能性が想定されます。

■本製品をお使いになる場合は、本製品を接続する機器やそれの周辺機器のメーカーが推奨している警告、注意表示を厳守し、正しい手順でお使いください。
警告・注意事項を無視するとAC/DCアダプターを使用してください。
以外の機器の場合、火災や感電、故障の原因となります。

■異常な音や臭いがしたり、加熱、発煙したときは、すぐに使用を中止してください。
電源を切って、ACコンセントからプラグを抜いてください。そのまま使用すると火災・感電の原因となります。

■本製品の取り扱いは、必ず本書で接続方法をご確認になり、以下にご注意ください。
●本書に従って、本製品を接続する機器およびそれの周辺機器の電源を切り、ACコンセントからプラグを抜いてください。プラグを抜かずに作業を行うと、感電および故障の原因となります。
●接続ケーブルなどの抜差は、添付品または推奨品をご使用ください。指定品以外を使用すると火災や故障の原因となります。
●ケーブルにものをのせたり、引っ張ったり、折り曲げ・押しつぶす・加工などは行わないでください。火災や故障の原因となります。
●接続するコネクターやケーブルを間違えると、コネクター/ケーブルから発煙したり火災の原因になります。

■本製品の移動の際は、必ず本製品を接続している機器・周辺機器およびAC本製品の電源を切り、ACコンセントからプラグを抜いてください。
プラグを抜かずに移動を行うと、感電および故障の原因となります。

■本製品をぬらしたり、水気の多い場所で使用しないでください。
●火災・感電の原因となります。お風呂場、雨天、海上、海岸、海水、水辺でのご使用は、特にご注意ください。
●表示面に水滴などをつけたまま放置しないでください。水滴などがついた場合は、すぐに乾燥紙や柔らかい布などで拭き取ってください。放置しておくと表示面が変色したり、シミの原因になります。また、水分が内部へ浸入すると、故障の原因になります。

■ぬれた手で本製品を扱わないでください。
感電や、本製品の故障の原因となります。

■故障や異常のまま、通電しないでください。
本製品に故障や異常がある場合は、必ず接続している機器から取り外してください。また、本製品に通電をしないでください。そのまま使用すると、火災・感電・故障の原因となります。

■本製品はAC100V専用です。指定以外の電源電圧で使用しないでください。

■AC/DCアダプターについては、以下にご注意ください。
●必ず添付または指定のAC/DCアダプターを使用してください。
●AC/DCアダプターのケーブル部分を加工したり、無理に曲げたり、ねじったり、引っ張ったりしないでください。
●AC/DCアダプターの上に重いものをのせないでください。
●AC/DCアダプターにものを乗せたり、かぶせたりしないでください。
●高温・保管方法(風いものの近くで使用しないでください。(ストーブ、ヒーターなど)
●湿気、ほこり、水気の発生する場所(バスルームなど)では使用しないでください。

■ACケーブルについては、以下にご注意ください。
●必ず添付または指定のACケーブルを使用してください。
●ACケーブルを加工したり、無理に曲げたり、ねじったり、引っ張ったりしないでください。
●ACケーブルをACコンセントから抜く場合は、必ずプラグ部分を持って抜いてください。
ケーブルを引っ張ると、断線または短絡して、火災および感電の原因となることがあります。
●ACケーブルの電源プラグは、ぬれた手でACコンセントに接続したり、抜いたりしないでください。感電の原因となります。
●本製品を長時間使わない場合は、ACケーブルを電源から抜いてください。ACケーブルを長時間接続していると、電力消費・発熱します。
●電源プラグは奥までカバ付着していないことを確認し、根本までしっかり差し込んでください。ほこりなどが付着していると接触不良で火災の原因となります。

■ACケーブルのアースリード線については、以下にご注意ください。
●感電・漏電時の感電防止のため、必ずアースリード線を接続(アース接続)してください。
●アース接続は、必ず電源プラグをACコンセントにつなぐ前に行ってください。
●アース接続を外す場合は、必ず電源プラグを抜いてから行ってください。
●アースリード線をACコンセントに挿入、接続させるなど、火災・感電の原因となります。

■液晶パネルから漏れた液体(液晶)には触れないでください。
誤って液晶パネルの表示面を破損し、中の液体(液晶)が漏れた場合には、液体を口にしたり、吸い込んだり、皮膚につけないようにしてください。万が一、液晶が目や口に入った場合は、すぐにきれいな水で15分以上洗い、医師の診断を受けてください。また、皮膚や衣服に液晶が付着した場合は、すぐにアルコールなどで拭き取り、石鹸でよく洗いしてください。そのまま放置すると、皮膚や衣服を痛めるおそれがあります。

■梱包用のビニール袋や取り外したかさな部品(キャップやネジなど)については、以下にご注意ください。
●梱包用のビニール袋や取り外したかさな部品(キャップやネジなど)は、幼児や子供の手の届かないところに保管してください。ビニール袋をかぶったり、かさな部品を誤って飲み込んだりすると、窒息の恐れがあります。
●ビニール袋は、可燃物ですので、火の中に入れないでください。

■本体については、汚れなどを落とす場合は、柔らかい布で軽拭きしてください。
●洗剤で汚れを落とす場合は、必ず中性洗剤を水で薄めてご使用ください。
●シンナー、アルコール、ベンザール系の溶剤を含んでいるものは使用しないでください。
●市販のクリーニングキットを使用して、本製品のクリーニングが業者行わないでください。故障の原因となります。

■本製品を経路させたまま使わないでください。
時間をおいて、経路がなくなってから使いください。本製品を単に冷たく暖かい場所へ移動したり、部屋の温度が急に上昇すると、表面・内部が結露する場合があります。そのまま使うと誤動作や故障の原因となる場合があります。

■電波障害について
他の電子機器に電波などが放射した場合、お互いに悪影響を及ぼすことがあります。特に近くにテレビやラジオなどがある場合、電波などで雑音が入ったりすることがあります。
●テレビやラジオなどからできるだけ離す。●コンセントを別にする。●テレビやラジオのアンテナの向きを変える。

■ディスプレイの角度および高さ調整時に、指をはさまないように気をつけてください。
けがの原因となることがあります。

■本製品(ソフトウェア含む)は日本国内仕様です。
本製品を日本国外で使用された場合、弊社は一切責任を負いかねます。また、弊社は本製品に関して日本国外への技術サポート、およびアフターサービスなどを行っておりません。あらかじめご了承ください。

■有寿命部品について
本製品には、有寿命部品(バックライト、アルミ電解コンデンサ)が含まれています。
有寿命部品の寿命は、使用頻度や使用環境(温湿度など)等の条件により異なります。
本製品は、一般家庭やオフィスでの使用を想定して設計されていますので、それ以外の環境でご使用される場合は、寿命が短くなる場合があります。

■連続使用について
本製品は、24時間連続使用を前提とした設計にはなっておりません。

■その他
●ご使用にならないときは(ゴリがふらないようカバーなどをかけてください。
●表示面の画面を押さえたり、その部分に衝撃の負荷がかかる状態で持ち運びしないでください。ディスプレイ部品が破損するおそれがあります。
●ディスプレイ部の表面は傷つきやすいので、工具や鉛筆、ボールペンなどの固いものでデザインしたり、叩いたり、こすったりしないでください。
●表示面上に、滅点(点灯しないドット)や輝点(点灯しますこの)がある場合があります。これは、液晶パネルを作る99.9995%以上の高性能表と0.0005%の画素欠けや輝点をもつことによるものです。故障、あるいは不良ではありません。修理交換の対象とはなりませんので、あらかじめご了承ください。
●見る角度や温度などによっても色むらや明るさのむらが見える場合があります。
これは、故障あるいは不良ではありません。修理交換の対象とはなりませんので、あらかじめご了承ください。
●本製品の取り付け/取り外しのときは、必ずパソコン本体および周辺機器の電源を切ってから行ってください。
●本製品の修理は弊社修理センターにて依頼ください。途行先については最新版(修理)について)を参照してください。

免責事項について
●地震、雷などの自然災害、火災、第三者による行為、その他の事故、お客様の故意または過失、誤用、その他異常な条件下での使用により生じた損害に関して、当社は一切の責任を負いません。
●本製品に起因して(補)の発生(故障)障害の記憶内容が変化したことにより生じた損害に関して、当社は一切の責任を負いません。
●当社が関与しない接続機器、ソフトウェアなどの原因しない組み合わせによる誤動作やハングアップなどから生じた損害に関して、当社は一切責任を負いません。
・本製品の保証条件は、裏面の「保証規定」をご覧ください。 ・本製品の仕様および保証は、改良のため予告なく変更することがあります。

お取り扱い上の注意

■画面の焼き付きを防ぐために
同じ画面を長時間表示させていると画面の焼き付きを起こすことがあります。焼き付きを防ぐために次のことを行ってください。
●パソコンやディスプレイを使用しないときは電源を切ってください。
●なるべく、省電力機能またはスクリーンセーバー機能をご使用ください。

■お手入れのために
●表示面が汚れた場合は、脂肪酸や柔らかいきれいな布で軽く拭き取ってください。
●表示面以外の汚れは、柔らかい布に薄または中性洗剤を含ませて軽く絞ってから、軽く拭いてください。ベンジンやシンナーなどの溶剤は絶対にすてください。
●表示面に水滴などをつけたまま放置しないでください。水滴などがついた場合は、すぐに乾燥紙や柔らかい布などで拭き取ってください。放置しておくと表示面が変色したり、シミの原因になります。また、水分が内部へ浸入すると、故障の原因になります。

■バックライトについて
本製品に使用しているバックライトには寿命があります。(画面で見るマニュアル(ハードウェア仕様)参照)
画面が暗くなったり、ちらつく、点灯しないときは、新しい液晶パネルユニットへの交換が必要です。
※ご自分での交換は絶対にしないでください。交換等につきましては、弊社サポートセンターにお問い合わせください。
※パネルおよびバックライトは1年間保証となります。

●液晶パネルは非常に高価です。有料による液晶パネル交換は高額になることもあるかじめご了承ください。
●画面で見るマニュアル(ハードウェア仕様)内のバックライトの寿命は目安です。ご利用条件により異なることもございますので、あらかじめご了承ください。

ご注意
●万一、不足品がございましたら弊社サポートセンターまでご連絡ください。
●梱・個包材は大切に保管し、修理など輸送の際にご使用ください。

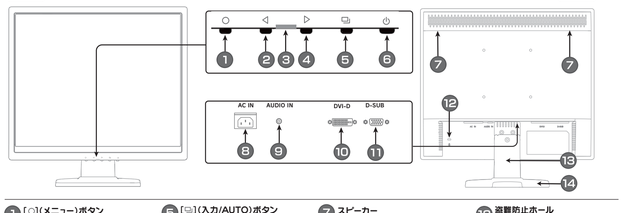
1.準備しよう 箱の中身を確認しよう

- □ 液晶ディスプレイ本体
- □ 台座底板
- ☑ LCD-AD197Gシリーズ 取扱説明書(本書)
- □ デジタル接続ケーブル(約2.0m)
- □ アナログ接続ケーブル®(約1.5m)
- □ ACケーブル(約1.8m)
- □ オーディオケーブル(約1.8m)

※PC-9800シリーズおよびApple Macintosh シリーズでアナログ接続ケーブルをお使いになる際には、別途市販の変換アダプターが必要になる場合があります。

2.各部の機能説明

下記では、台座底板を液晶ディスプレイ本体に取り付けたあとの図で説明します。



1 [○](メニュー)ボタン
調整/設定メニューの表示、調整/設定メニューの1画面上/1画面戻るなどに使います。
長押し(約3秒)でメニューをロック/ロック解除できます。

2 [<](左選択)ボタン※
調整/設定メニューの選択や調整値を減らすときに使います。

3 LEDランプ
電源がONになるとLEDランプが緑色に点灯し、画面が表示されます。
●青黒画面を約1分表示しないでください。スクリーンセーバー機能が動作、残像不良などの原因になります。
●動作中にケーブルを乗じ乗せたりしないでください。誤動作防止のためにも、ご注意ください。

4 [>](右選択)ボタン※
調整/設定メニューの選択や調整値を増やすときに使います。

5 [⏻](入力/AUTO)ボタン
アナログ/デジタル入力の切替や調整/設定メニューの決定などに使います。
長押し(約3秒)でアナログ入力時の位置調整を自動で行います。

6 [⏻]電源ボタン
電源のON、OFFを行います。

※メニューが表示されていないときに押すと、シートカットメニューが表示されます。
ショートカットメニューでは、輝度、コントラスト、ボリュームの調整ができます。

7 スピーカー
音声を出力します。

8 AC INコネクター
添付のACケーブルを接続します。

9 AUDIO INコネクター
添付のオーディオケーブルを接続します。

10 DVI-Dコネクター
添付のデジタル接続ケーブルを接続します。

11 D-SUBコネクター
添付のアナログ接続ケーブルを接続します。

12 盗難防止ホール
必要に応じて市販のセキュリティケーブルを取り付けることができます。

13 台座ネジ
別途VESAアームなどの固定器具を取り付ける場合は外すことができます。

14 台座底板
本製品を机の上などに設置する場合は、液晶ディスプレイ本体に台座底板を取り付ける必要があります。
取り付け方法については[3.設置しよう]をご覧ください。

3.設置しよう

注意 ●作業中は、液晶ディスプレイを床などに落としたり、パネルを傷つけたりしないよう十分ご注意ください。

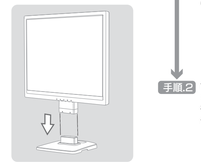
手をはさまない ●作業の際には、手や指をはさまないように気をつけてください。

台座底板を取り付けるには

本製品を箱から取り出した時点では、台座底板は外された状態になっています。本製品を机の上などに設置する場合は、液晶ディスプレイ本体に台座底板を取り付ける必要があります。

手順1 台座底板を机の上などの平らなところに置きます。

手順2 両手で液晶ディスプレイのフレーム部分を持ち、台座ネジを台座底板のくぼみに合わせて、「カチッ」と音がするまではめこみます。

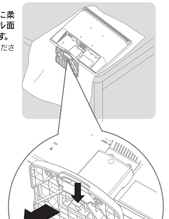


注意 ●作業の際に、ディスプレイ部(表示面)を手で強く押さえないように気をつけてください。
液晶パネルが故障または破損するおそれがあります。

台座底板を取り外すには

手順1 机の上などの平らなところに柔らかい布などを敷き、パネル面を下にして本製品を置きます。
右図のように机の端に置いてください。

手順2 台座底板裏面のツメを矢印の方向に押して、台座底板を液晶ディスプレイ本体から取り外します。

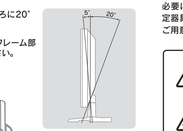


注意 ●指を挟まないように注意してゆっくりと台座を引き抜いてください。

チルト調整

本製品のディスプレイ部は前に5°、後ろに20°の範囲で調整してください。

調整の際、下図のように両手で左右のフレーム部分を持ちながら角度の調節を行ってください。



注意 ●この範囲以上に倒してご使用になると、本製品が転倒またはは破損するおそれがあります。
●ディスプレイ部(表示面)を下に押さえないように気をつけてください。
液晶パネルが故障または破損するおそれがあります。

手をはさまない ●チルト調整の際には、手や指をはさまないように気をつけてください。

アームを取り付けるには

必要に応じて台座を取り外し、VESA規格に準拠した市販のアームなどの固定器具を取り付けることができます。アームや、アーム取り付け用ネジは別途ご用意ください。

注意 ●作業中は、液晶ディスプレイを床などに落としたり、パネルを傷つけたりしないよう十分ご注意ください。
●作業の際には、柔らかい布などを敷いて、パネルに傷がつかないようにしてください。

手をはさまない ●電源を切り、全てのケーブルを外した状態で作業を行ってください。
●ご用意いただいた固定器具の取扱説明書もご覧ください。
取り外したネジ、台座は大切に保管してください。

手順1 机の上などの平らなところに柔らかい布などを敷き、パネル面を下にして本製品を置きます。
図のように机の端に置いてください。

手順2 台座の3個所のネジをはずし、台座を取り外します。

手順3 図の4個所のネジ穴を利用して市販いただいた固定器具を取り付けてください。
●固定用のネジは、[M4×10mm]のものをご用意ください。
●本製品スタンドを除いた質量は、約4.0kgです。
固定器具は本製品の質量に耐えられる100mmピッチのものをご用意ください。



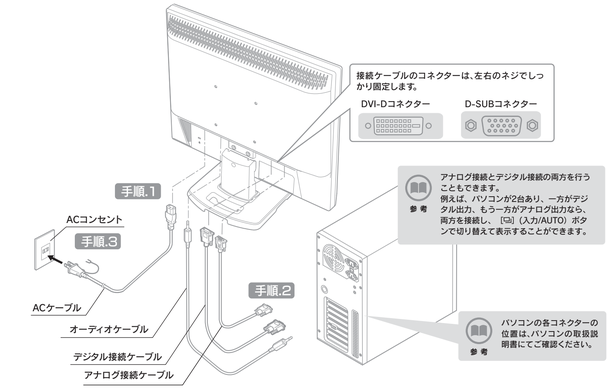
4.パソコンに接続しよう

手順.1 添付のACケーブルをAC INコネクターに接続します。
ACケーブルは、AC INコネクターの奥までしっかりと差し込んでください。

手順.2 本製品のコネクターとパソコンのコネクターを、添付の接続ケーブルで接続します。
各接続ケーブルは必ず添付のものを使用し、接続ケーブルのコネクターは、左右のネジを締めて固定してください。
※本製品のスピーカーを使用しない場合、オーディオケーブルの接続は不要です。

手順.3 本製品のACケーブルの電源プラグをAC100Vコンセントに接続します。

警告
- ●アースを接続してください。
  アースが接続されない状態で万一故障した場合、感電のおそれがあります。
- ●アース接続は、必ず電源プラグをACコンセントにつなく前に行ってください。
  また、アース接続を外す場合は、必ず電源プラグを抜いてから行ってください。
- ●アースリード線をACコンセントに挿入、接触させないでください。
  アースリード線をACコンセントに挿入、接触させると、火災・感電の原因になります。



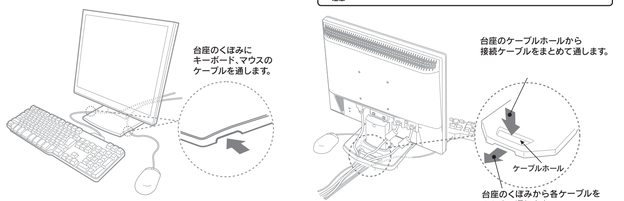
参考 アナログ接続とデジタル接続の両方を行うこともできます。
例えば、パソコンが2台あり、一方がデジタル出力、もう一方がアナログ出力なら、両方を接続し、［▭］（入力/AUTO）ボタンで切り替えて表示することができます。

参考 パソコンの各コネクターの位置は、パソコンの取扱説明書にてご確認ください。

ケーブル類のまとめ方例

本製品に接続するケーブルやマウス、キーボードのケーブルを以下のように本製品の台座の下を通してデスク上をすっきりと使用することができます。

注意
- ●ケーブルを強く引っ張ると本製品が転倒または破損するおそれがありますのでご注意ください。



困ったときには

よくある質問

Q1 液晶ディスプレイのスピーカーから音が出ない

A 液晶ディスプレイとパソコンが正しくオーディオケーブルで接続されているかご確認ください。

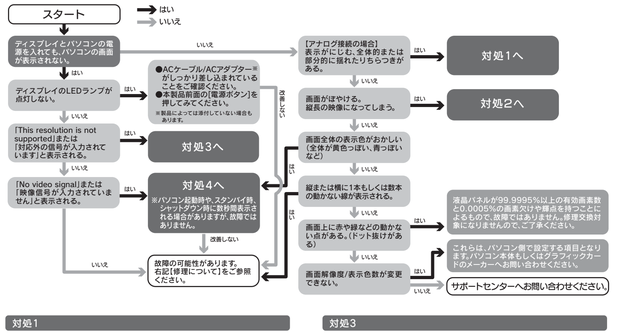
A 液晶ディスプレイ前面のボタンで、音量を調整してみてください。また、パソコン本体側の音量を上げてみてください。

A パソコン側の音声出力がミュートになっていないかご確認ください。

Q2 画面が表示されないまたは、画面の表示状態が異常である

A 下のフローチャートにしたがってチェックしてください。

トラブル解決フローチャート


スタート
はい
いいえ
ディスプレイとパソコンの電源を入れても、パソコンの画面が表示されない。
いいえ
はい
ディスプレイのLEDランプが点灯しない。
いいえ
はい
[This resolution is not supported]または[対応外の信号が入力されています]と表示される。
いいえ
はい
[No video signal]または[映像信号が入力されていません]と表示される。
いいえ
はい
いいえ
はい
いいえ
はい