M-MANU201732-02

「T Airアプリ」のサービス提供終了と「CDレコアプリ」へ移行のお願い

「T Airアプリ」は、**2018年5月31日**をもちまして、アプリの提供および、関連するサービス提供を終了させていただきます。

- 「T Airドライブ」では、株式会社アイ・オー・データ機器の提供する**「CDレコアプリ（無償）」をダウンロードしてご利用願います。**
- 「T Airドライブ」に添付のマニュアルは、「T Air」をすべて**「CDレコ」に読み替えてください。**操作方法は同じです。
- 「CDレコアプリ」では、「T Airアプリ」にある**全ての機能を使うことができます。**お手持ちの「T Airドライブ」からのCD取り込みも可能です。
- **「CDレコアプリ」の操作方法は、**「CDレコアプリ」を開き、サイドメニューからヘルプを開いてご確認ください。

ご注意

- 「T Airアプリ」のバージョンが古いと、「CDレコアプリ」への音楽データの移行ができません。「T Airアプリ」は最新バージョンにアップデートしておいてください。
- 「CDレコアプリ」へ移行する前に「T Airアプリ」を削除すると、取り込んだすべての音楽データが削除されます。ご注意ください。
- 端末の機種変更をご検討の場合は、「T Airアプリ」のバックアップ機能で音楽データを事前にDVDメディアにバックアップしておいてください。「T Airアプリ」でバックアップした音楽データは「CDレコアプリ」で復元することができます。

初めてT Airドライブやアプリを
使う場合

別紙「①ご利用ガイド」へお進みください。

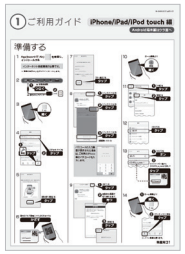

すでにT Airアプリに
音楽データを入れてご利用いただいている場合

右記の手順で、音楽データを「CDレコアプリ」に移行してください。「T Airアプリ」で取り込んだ音楽データは、「CDレコアプリ」に移行してご利用いただけます。

※「CDレコアプリ」に移行後は、「T Airアプリ」に音楽データの取り込みはおこなえなくなります。再生は引き続きおこなえます。

※※※ 初めてT Airドライブをご利用になる場合、以下の操作は不要です。「CDレコアプリ」をご利用ください。※※※

iPhone/iPad/iPod touchで
音楽データを移行する方法

「CDレコアプリ」をダウンロードする
https://itunes.apple.com/jp/app/cdreko/id866952986?mt=8&uo=4

「T Airアプリ」を開く

表示されるメッセージを確認し、[OK]または[はい]をタップ

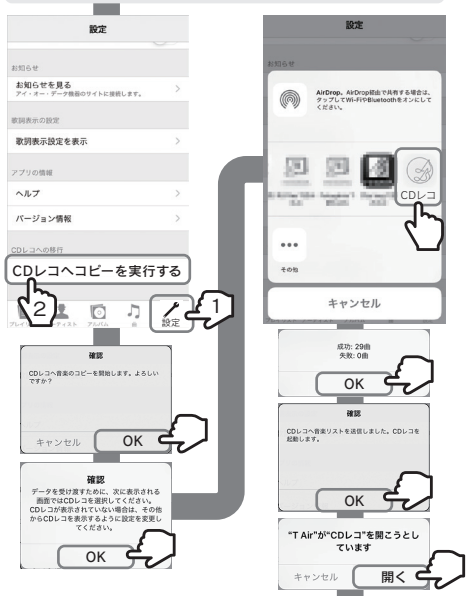

音楽データリストを下に引っ張り、更新する



以上で「CDレコアプリ」への音楽データの移行は完了です。以降は「CDレコアプリ」から音楽データを再生し、ご利用ください。

Android端末で
音楽データを移行する方法

「CDレコアプリ」をダウンロードする
https://play.google.com/store/apps/details?id=jp.iodata.cdreco

「CDレコアプリ」を開く

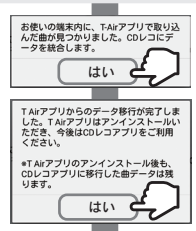

サイドメニューから[更新]をタップし、音楽データリストを更新する



以上で「CDレコアプリ」への音楽データの移行は完了です。以降は「CDレコアプリ」から音楽データを再生し、ご利用ください。

Q 「CDレコアプリ」に音楽データを移行できない場合

端末内の不要なデータを削除し、空き容量を増やしてください。それでも移行できない場合は、「T Airアプリ」で音楽データをDVDメディアにバックアップし、「CDレコアプリ」で復元をおこなってください。操作方法は「CDレコアプリ」のサイドメニューからヘルプをご覧ください。